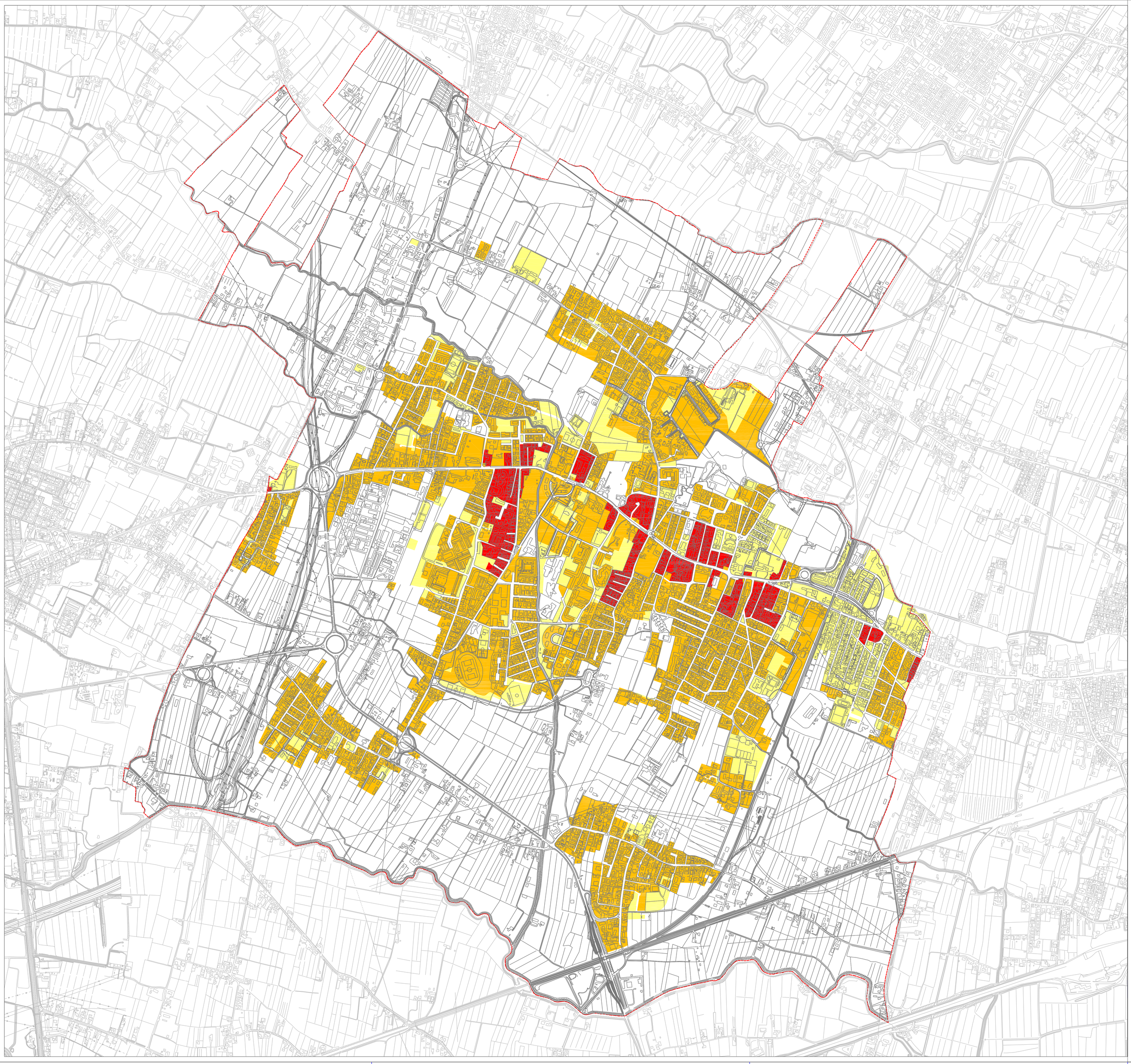

Legenda

Parametri	Punteggi		
	1	2	3
Densità di Popolazione	Bassa	Media	Alta
Traffico veicolare/ferrov.	Locale	Di attravrsamento	Intenso
Attività Commerciale e Terziarie	Limitata Presenza	Presenza	Elevata Presenza
Attività Artigianali	Assenza	Limitata Presenza	Presenza

Densità Globale

Popolazione, attività commerciali-terziarie, attività artigianali, traffico veicolare/ferroviaria

- Alta (X > 8)
- Media (5 ≤ X ≤ 8)
- Bassa (X = 4)
- Confine comunale

* D. Lgs. 285 del 30/04/1992 - Nuovo codice della strada, DPR 16-12-1992 N. 495-Regolamento di esecuzione e di attuazione del nuovo codice della strada e s.m.i.

Provincia di Venezia

Regione Veneto

COMUNE DI SPINEA

P.C.A.

TAVOLA

5

PIANO DI CLASSIFICAZIONE ACUSTICA

ELABORATO REDATTO AI SENSI DELLA L.R. n°21 DEL 10.05.1999 E DELLA D.G.R. n° 4313 DEL 21.09.1993

DENSITA' GLOBALE

Progettista

Ing. MASSIMO BRAIT

Ordine degli Ingegneri di Venezia n° 3353

Iscritto dal 1996 dell'elenco dei Tecnici Competenti in Acustica

ORDINE DEGLI INGEGNERI della Provincia di VENEZIA - Ing. MASSIMO BRAIT - N. 3353

SINPRO

RETE D'INGEGNERIA ITALIANA

UNI EN ISO 14001:2015
UNI EN ISO 9001:2015
UNI CEI 11352:2014
OHSAS 18001:2007

Via dell'Artigianato, 20
30030 Tombelle di Vigonovo (VE)
Tel.: 049 980 1745; Fax:049 980 1746
e-mail: info@sinprosrl.com

Sindaco Silvano Cecchin	**Delibera di adozione**
Responsabile del procedimento Dott.ssa Donatella Capuzzo	**Delibera di approvazione definitiva**
Scala 1:10.000	**Versione** 01
Nome File Tav.5 Densità globale.dwg	**Data** Novembre 2018

A termini di legge ci riserviamo la proprietà di questo documento con divieto di riprodurlo o di renderlo noto a terzi senza la nostra autorizzazione