REGIONE VENETO
PROVINCIA DI VENEZIA
COMUNE DI SPINEA

STRUMENTO URBANISTICO ATTUATIVO DI INIZIATIVA PRIVATA PIANO DI LOTTIZZAZIONE ZONA TERRITORIALE OMOGENEA C1/135

Z.t.o. C1/135 - Angolo Via Pugliese-Via Cattaneo, Spinea

COMUNE DI SPINEA Foglio 9 Mappali 1989-2216-2217-2218-2223

PROGETTO

OGGETTO : PLANIMETRIA DELLE PROPRIETA'
PLANIMETRIA AREE DA CEDERE
TABELLA DATI TECNICI E URBANISTICI

UBICAZIONE: PLANIMETRIE GENERALI

SCALA : 1:500

DATA : Dicembre 2008
MODIFICA : Luglio 2009

PUA PIANO URBANISTICO ATTUATIVO
04. PROGETTO
04.

DITTA: CATTANEO IMMOBILIARE srl
Via Pugliese, 13
30030 VENEZIA Frazione Chirignago
P.IVA 03676220274

FORNACE AGLI ONGARI – CAVASIN S.p.A.
Via del Novale, 33
30033 NOALE – Venezia
P.IVA 00183770270

STUDIO ARCHITETTO MOSCARDI

PROGETTISTA:
Dott. Arch. Roberto Moscardi
COLLABORATORI: Dott. Arch. Alejandro Salo Dott. Arch. Martina Peloso Dott. Arch. Jacopo Polese Geom. Maurizio Masiero

VENEZIA – SPINEA 30038 Viale Viareggio n. 15 E mail: archimos@tin.it
TRIESTE 34100 Via Armando Diaz n. 10
Tel. 041-998.044 ; 508.81.12 www.architettomoscardi.it Telefax 041-999.453

TUTTI I DIRITTI RISERVATI – ALL RIGHTS RESERVED.
Nessuna parte di questo disegno può essere data in visione a terzi, copiata in alcun modo o memorizzata meccanicamente o elettronicamente nè essere utilizzata a fini costruttivi, senza il permesso scritto del proprietario dei diritti d'autore.
No parts of this work may be used with building purposes or circulated or reproduced in any form or incorporated into any information retrieval system, electronic or mechanical, without the written permission of the copyright owner.

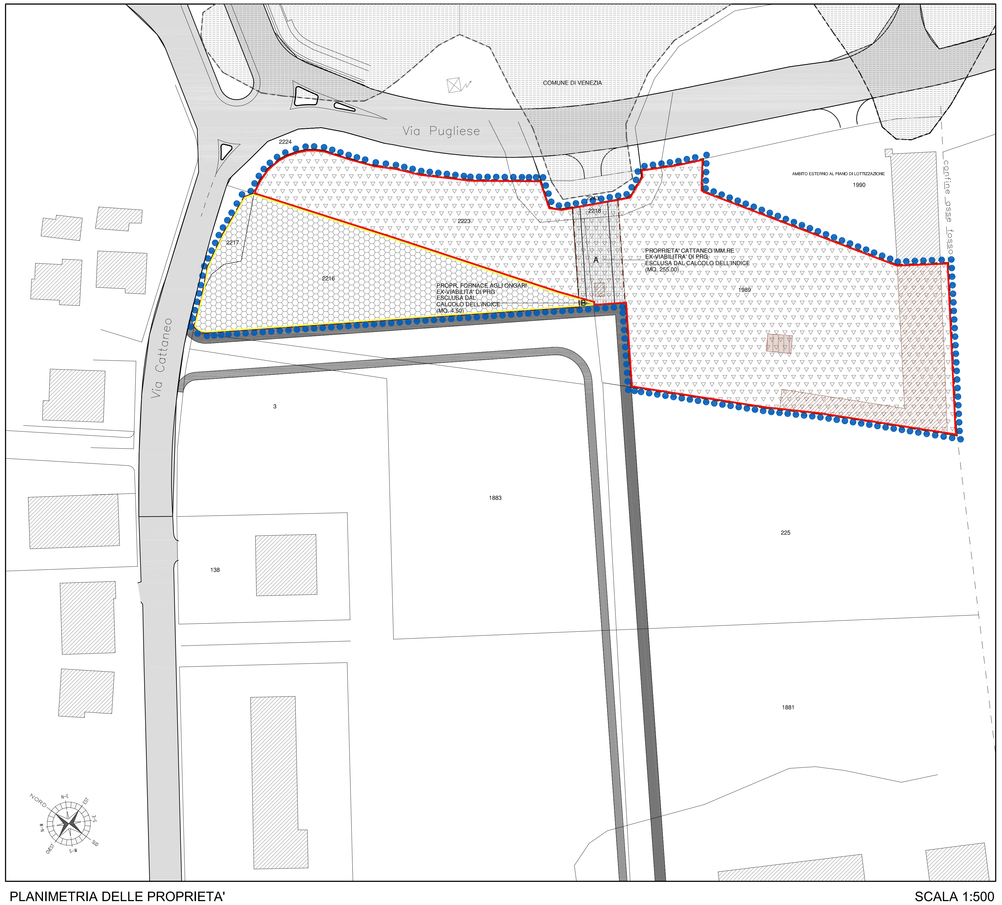

PLANIMETRIA DELLE PROPRIETA' SCALA 1:500

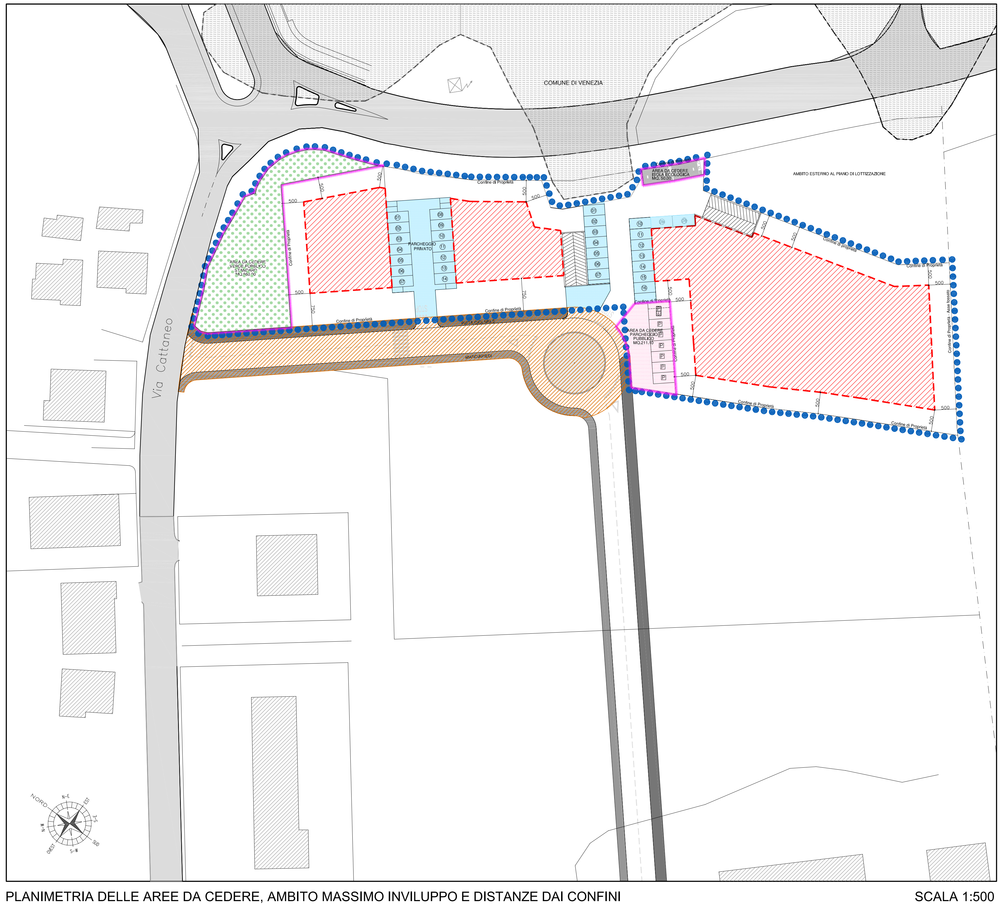
COMUNE DI VENEZIA
Via Cattaneo
AMBITO ESTERNO AL PRIMO DI LOTTIZZAZIONE
AREA DA CEDERE
ISOLA ECOLOGICA
PARCHEGGIO PRIVATO
AREA DA CEDERE
PARCHEGGIO PUBBLICO
AREA DA CEDERE
ISOLA ECOLOGICA
AREA DA CEDERE
PARCHEGGIO PUBBLICO
AREA DA CEDERE
PARCHEGGIO PUBBLICO
AREA DA CEDERE
PARCHEGGIO PUBBLICO
Cortile di Proprietà
Cortile di Proprietà
Cortile di Proprietà