REGIONE VENETO
PROVINCIA DI VENEZIA
COMUNE DI SPINEA

STRUMENTO URBANISTICO ATTUATIVO
DI INIZIATIVA PRIVATA
PIANO DI LOTTIZZAZIONE
ZONA TERRITORIALE OMOGENEA C1/135
Z.t.o. C1/135 - Angolo Via Pugliese-Via Cattaneo, Spinea

COMUNE DI SPINEA Foglio 9 Mappali 1989–2216–2217–2218–2223

PROGETTO

OGGETTO : PLANIMETRIA GENERALE DI ARREDO E QUOTATA

UBICAZIONE: PLANIMETRIA GENERALE

SCALA : 1:250

DATA : Dicembre 2008
MODIFICHE: Luglio 2008

PUA PIANO URBANISTICO ATTUATIVO
05. PROGETTO
05.

DITTA: CATTANEO IMMOBILIARE srl
Via Pugliese, 13
30030 VENEZIA Frazione Chirignago
P.IVA 03676220274

FORNACE AGLI ONGARI – CAVASIN S.p.A.
Via del Novale, 33
30033 NOALE – Venezia
P.IVA 00183770270

STUDIO ARCHITETTO MOSCARDI

PROGETTISTA:
Dott. Arch. Roberto Moscardi
COLLABORATORI: Dott. Arch. Alejandra Sala Dott. Arch. Martina Pelosa Dott. Arch. Jacopo Polese Geom. Maurizio Masiero

VENEZIA – SPINEA 30038 Viale Vloreggio n. 15 E mail: archimos@tin.it
TRIESTE 34100 Via Armando Diaz n. 10
Tel. 041–998.044 ; 508.81.12 www.architettomoscardi.it Telefax 041–999.453

TUTTI I DIRITTI RISERVATI – ALL RIGHTS RESERVED
Nessuna parte di questo disegno può essere data in visione a terzi, copiata in alcun modo o memorizzata meccanicamente o elettronicamente nè essere utilizzata a fini costruttivi, senza il permesso scritto del proprietario dei diritti d'autore.
No parts of this work may be used with building purposes or circulated or reproduced in any form or incorporated into any information retrieval system, electronic or mechanical, without the written permission of the copyright owner.

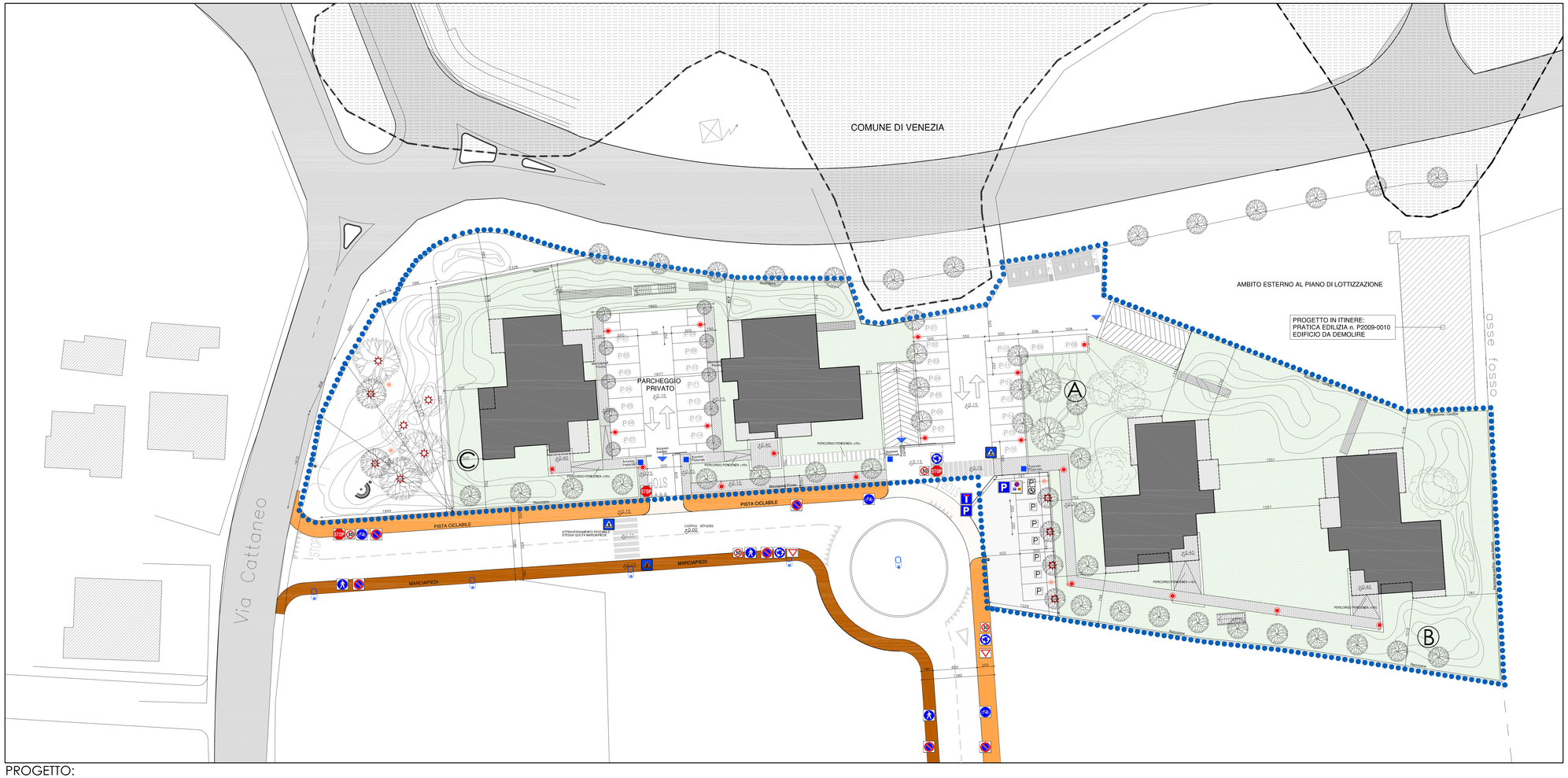

PROGETTO:
PLANIMETRIA GENERALE DI ARREDO E QUOTATA

SCALA 1:250

LEGENDA:

- PERIMETRO PIANO URBANISTICO ATTUATIVO APPROVATO CON DELIBERA C.C. N°36/2008 DEL 12/06/2008
- PARCHEGGIO PUBBLICO
- AIUOLA SPARTITRAFFICO
- STRADA PREVISTA DA PRG
- VIABILITA' PRINCIPALE
- COSTRUZIONI E MANUFATTI ESISTENTI ESTERNI ALL'AMBITO
- MARCIAPIEDI PUBBLICO
- PISTA CICLABILE PUBBLICA
- ATTRAVERSAMENTO PISTA CICLABILE PUBBLICA
- COMUNE DI VENEZIA
- MARCIAPIEDI PRIVATO
- VERDE PRIVATO
- EDIFICI DI PROGETTO
- ATTRAVERSAMENTO PEDONALE
- ACCESSO CARRAIO
- ACCESSO PEDONALE
- CESTINO PORTARIFIUTI
- FIG.II 76 art.120 - PARCHEGGIO
- PARCHEGGIO DISABILE
- PARCHEGGIO PUBBLICO
- PARCHEGGIO PRIVATO
- FIG.II 50 art.116 - LIMITE MASSIMO DI VELOCITA'
- FIG.II 309 art.135 - STRADA SENZA USCITA
- FIG.II 303 art.135 - ATTRAVERSAMENTO PEDONALE
- FIG.II 36 art.106 - DARE PRECEDENZA
- FIG.II 74 art.120 - DIVIETO DI SOSTA
- FIG.II 37 art.107 - FERMARSI E DARE PRECEDENZA
- FIG.II 79/a art.120 - SOSTA RISERVATA A PARTICOLARI CATEGORIE (DISABILI)
- FIG.II 88 art.122 - PERCORSO PEDONALE
- FIG.II 84 art.122 - ROTATORIA
- FIG.II 90 art.122 - PISTA CICLABILE
- VERSO DI PERCORRENZA
- PROTEZIONE VERTICALE PER ALBERI
- PALO ILLUMINAZIONE PUBBLICA Palo 4Mt.
- PALO ILLUMINAZIONE PUBBLICA Palo 10Mt.
- PALO ILLUMINAZIONE PRIVATA

NORD
N-T
NE-O
E-O
SE-O
S-E
SUD