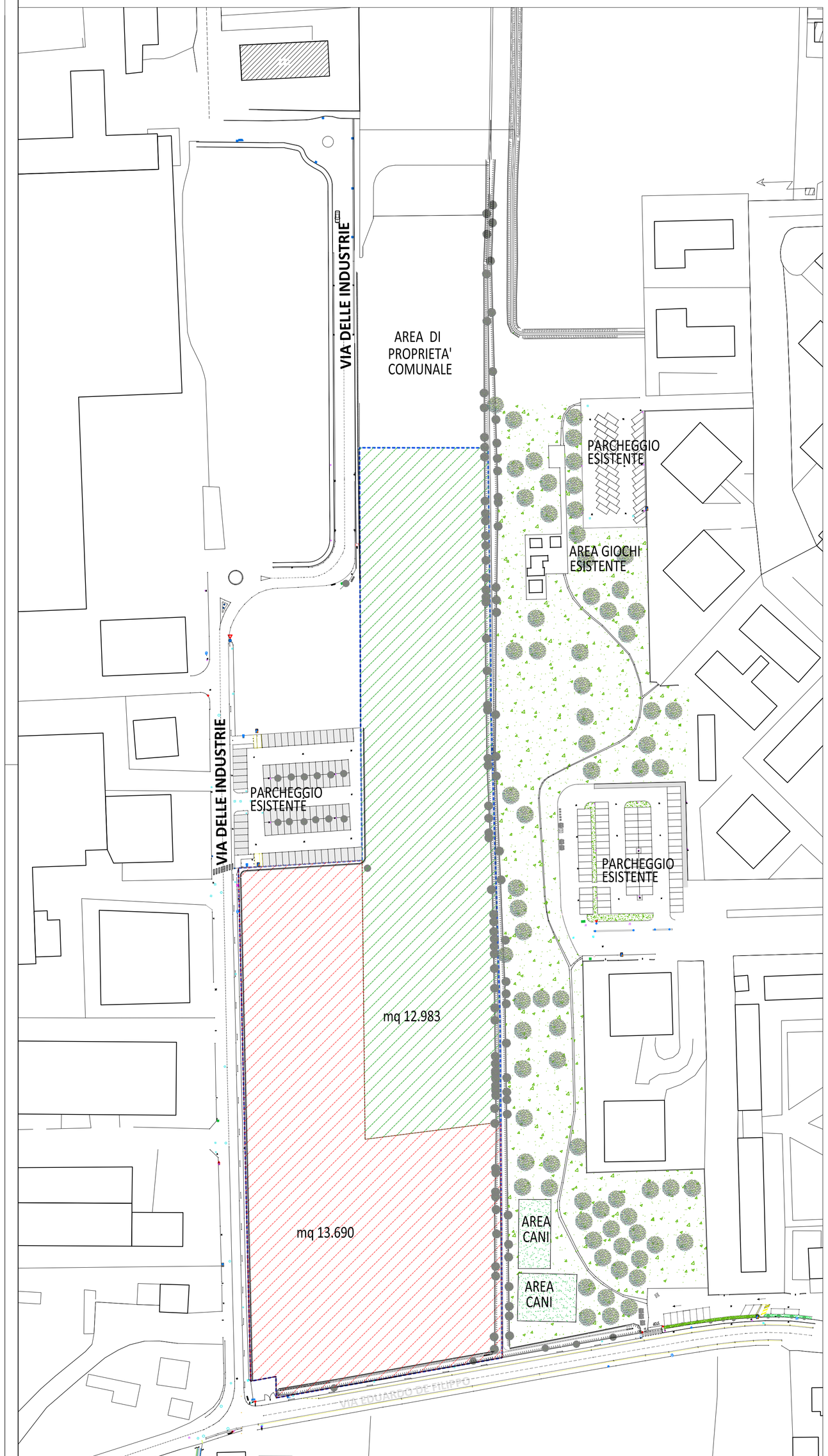

PLANIMETRIA STATO DI FATTO CON L'INDIVIDUAZIONE DELLE PROPRIETA' SCALA 1:1000

AREA PROPRIETA' BONSO ANDREA-BONSO STEFANIA

AREA PROPRIETA' BONSO ANNAMARIA-BONSO MARTINA BONSO MONICA - CASARIN LEDA

AREA PIANO URBANISTICO AP-03

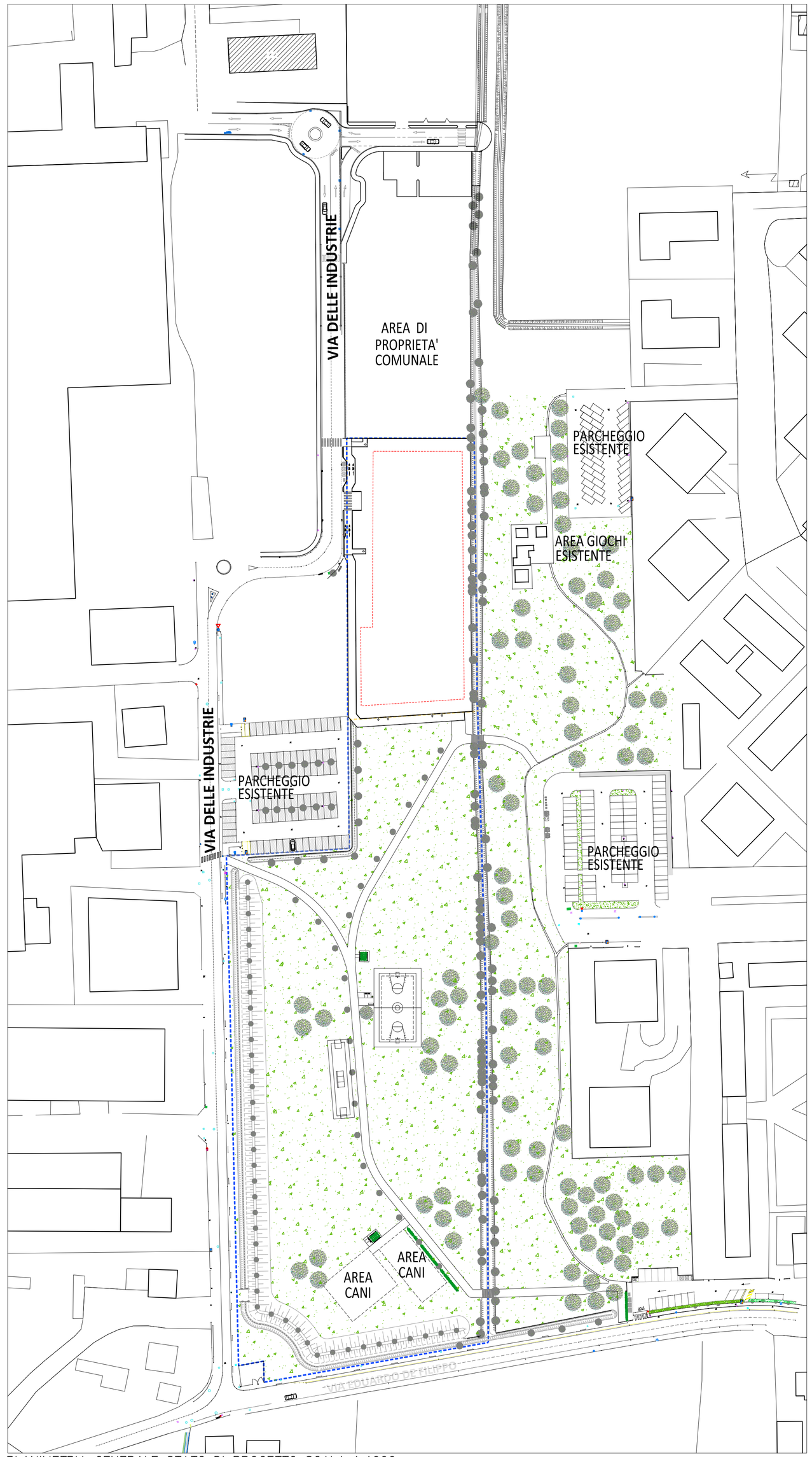

PLANIMETRIA GENERALE STATO DI PROGETTO SCALA 1:1000

AREA PIANO URBANISTICO AP-03

AREA C2-006 EDIFICABILE

COMUNE DI SPINEA PROVINCIA DI VENEZIA

Sinergo Topografia Studio del geometra Bonso e associati

COMMITTENTE:	BONSO ANDREA - BONSO STEFANIA BONSO ANNAMARIA - BONSO MARTINA - BONSO MONICA - CASARIN LEDA	DATA	GENNAIO 2021
PROGETTO:	DOMANDA APPROVAZIONE PIANO URBANISTICO ATTUATIVO AP-03 Rep.2800 del 23/11/2020	PROTOCOLLO	5337
LOCALITA'	VIA DELLE INDUSTRIE, VIA EDUARDO DE FILIPPO	DISEGNO NUMERO	001
OGGETTO:	INQUADRAMENTO GENERALE, COROGRAFIA, DEFINIZIONE AMBITO ASSETTO PROPRIETARI, PLANIMETRIA GENERALE DI PROGETTO		
DISEGNATORE:	effebi	SCALE: 1:1000	FILE 5337 PROG ESE REV19 .DWG

Sede legale ed operativa: Via Alfieri, 2 Spinea tel-fax 041.991757

AGG.	DATA	DESCRIZIONE	AUTORE